

ROZWINIĘCIE ELEWACJI PÓŁNOCNEJ TARASU

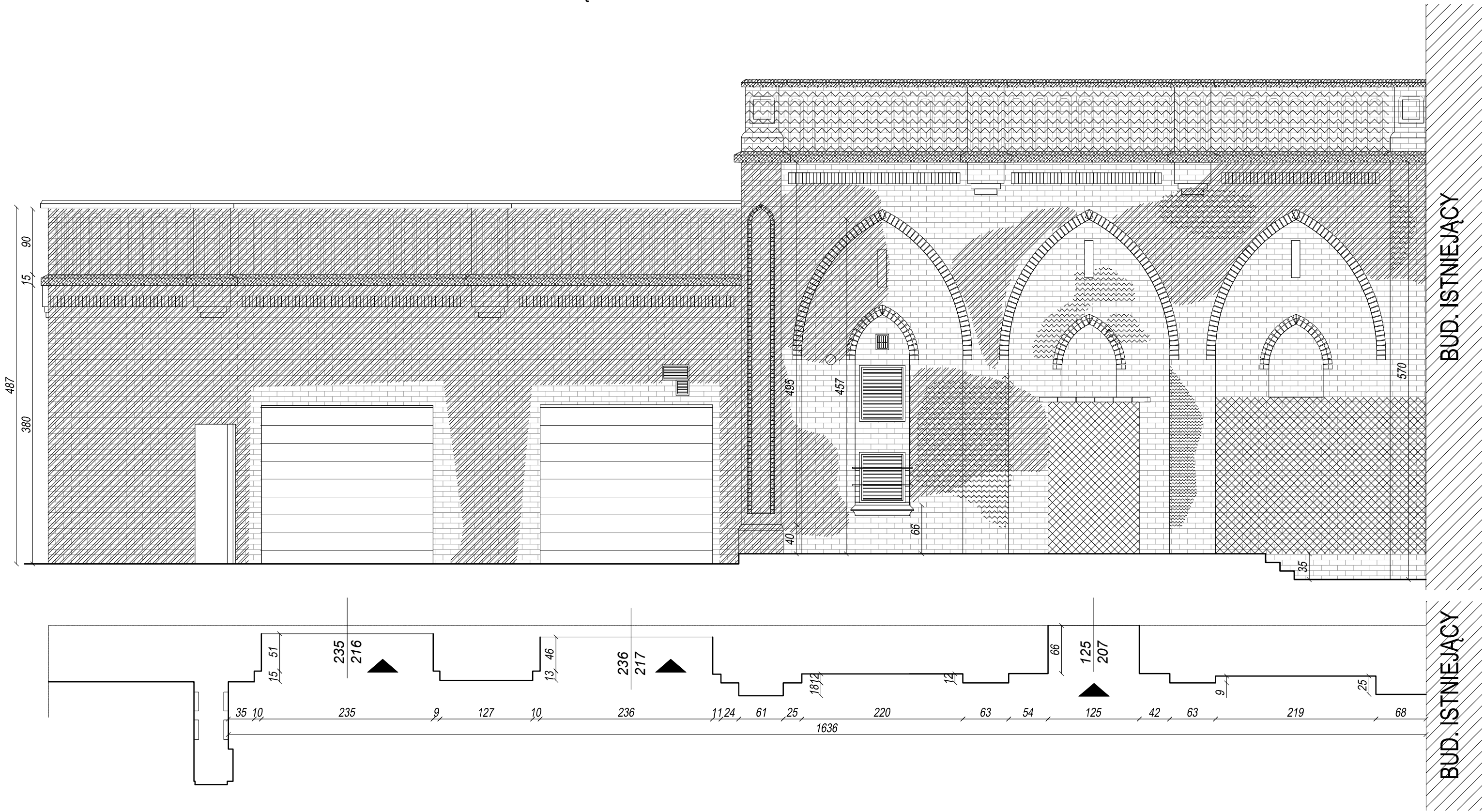

LEGENDA

- ZAWILGOCENIA
- ZABRUDZENIA ATMOSFERYCZNE
- ZIELONE NALOTY
- WYPRUSZENIA
- PĘKNIĘCIA

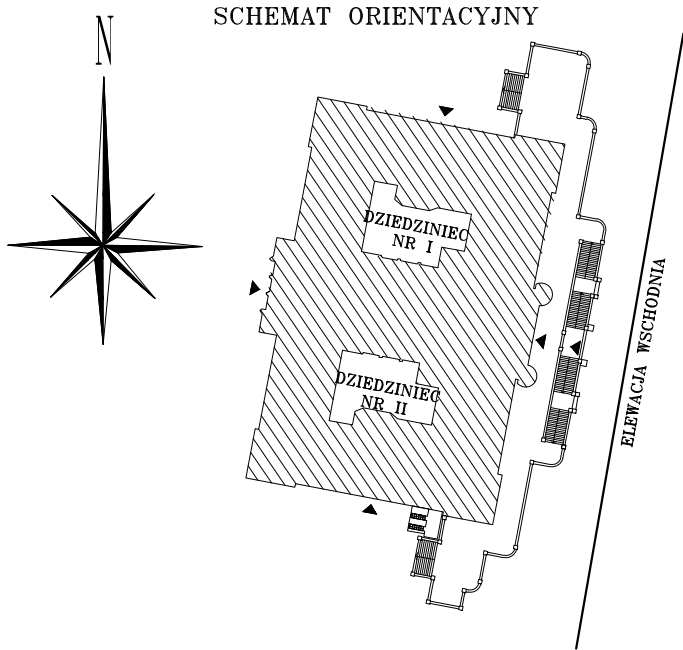

TEMAT : REMONT TARASÓW, ŚCIAN WSCHODNIEJ ELEWACJI DOLNEGO TARASU ORAZ ELEWACJI I POSADZEK DZIEDZINCÓW WEWNĘTRZNYCH BUDYNKU CZERWONEGO RATUSZA W SZCZECINIE		NR RYS: <b>4i</b>
ADRES : PL. STEFANA BATOREGO 4 70-207 SZCZECIN		SKALA : <b>1:50</b>
INWESTOR : URZĄD MORSKI W SZCZECINIE PL. STEFANA BATOREGO 4 70-207 SZCZECIN		MIEJSCE I DATA: Szczecin, maj 2016
RYSUNEK : ROZWINIĘCIE ŚCIAN ELEWACJI TARASU DOLNEGO -el. północna		STADIUM: Inwentaryzacja
BRANŻA : ARCHITEKTURA		
PROJEKTOWAŁ : dr inż. arch. Mariusz Tuszyński nr upr. 19/97		PODPIS:
SPRAWDZIŁ : mgr inż. arch. Ryszard Długopolski nr upr. 9/ZPOA/2002		
OPRACOWAŁ : inż. arch. Natalia Iwin		
inż. arch. Aleksandra Motyl		
mgr inż. arch. Wioleta Niszcza		
PRAWA AUTORSKIE ZASTRZEŻONE! / Copyright reserved projekt ten jest chroniony zgodnie z art. 1 i nast. ustawy o prawie autorskim z dnia 4. II.1994r.		